

REGIONE: **CAMPANIA**

PROVINCIA: **AVELLINO**

COMUNE: **MONTEMARANO**

COMMITTENTE: **AMMINISTRAZIONE COMUNALE**

PROGETTO: **realizzazione, potenziamento, adeguamento e
rifunzionalizzazione della rete fognaria comunale – 1°
LOTTO FUNZIONALE**

FASE: **PROGETTO DI FATTIBILITA' TECNICA ED ECONOMICA**

ELABORATO: **PROGETTO GENERALE:
ZONIZZAZIONI**

Il progettista:
dott.ing. GERARDO MUSTO



A circular professional stamp of Gerardo Musto, an engineer in the Province of Avellino, is shown. The stamp includes his name, title, and registration number. Below the stamp is a handwritten signature in blue ink.

Visto:

Approvazioni:

Data: **marzo 2026**
File: *Montemarano(Av) – fogna 1° lotto*

Elab.: **GEN 04**
Scala:

INDIVIDUAZIONE AREA D'INTERVENTO SU CARTA TECNICA REGIONALE

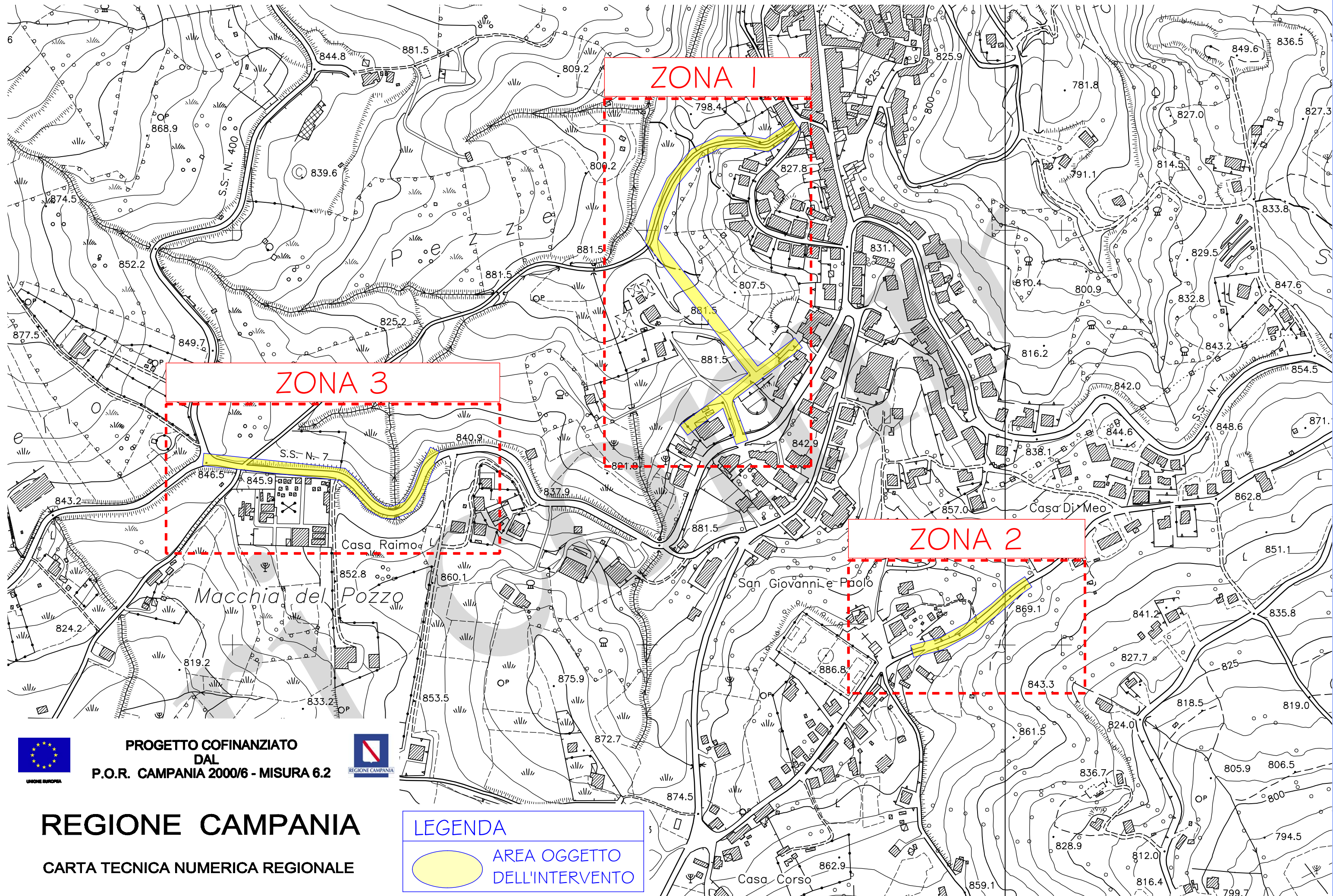

PROGETTO COFINANZIATO
DAL
P.O.R. CAMPANIA 2000/6 - MISURA 6.2



REGIONE CAMPANIA

CARTA TECNICA NUMERICA REGIONALE

INDIVIDUAZIONE AREA D'INTERVENTO SU CARTA TECNICA REGIONALE

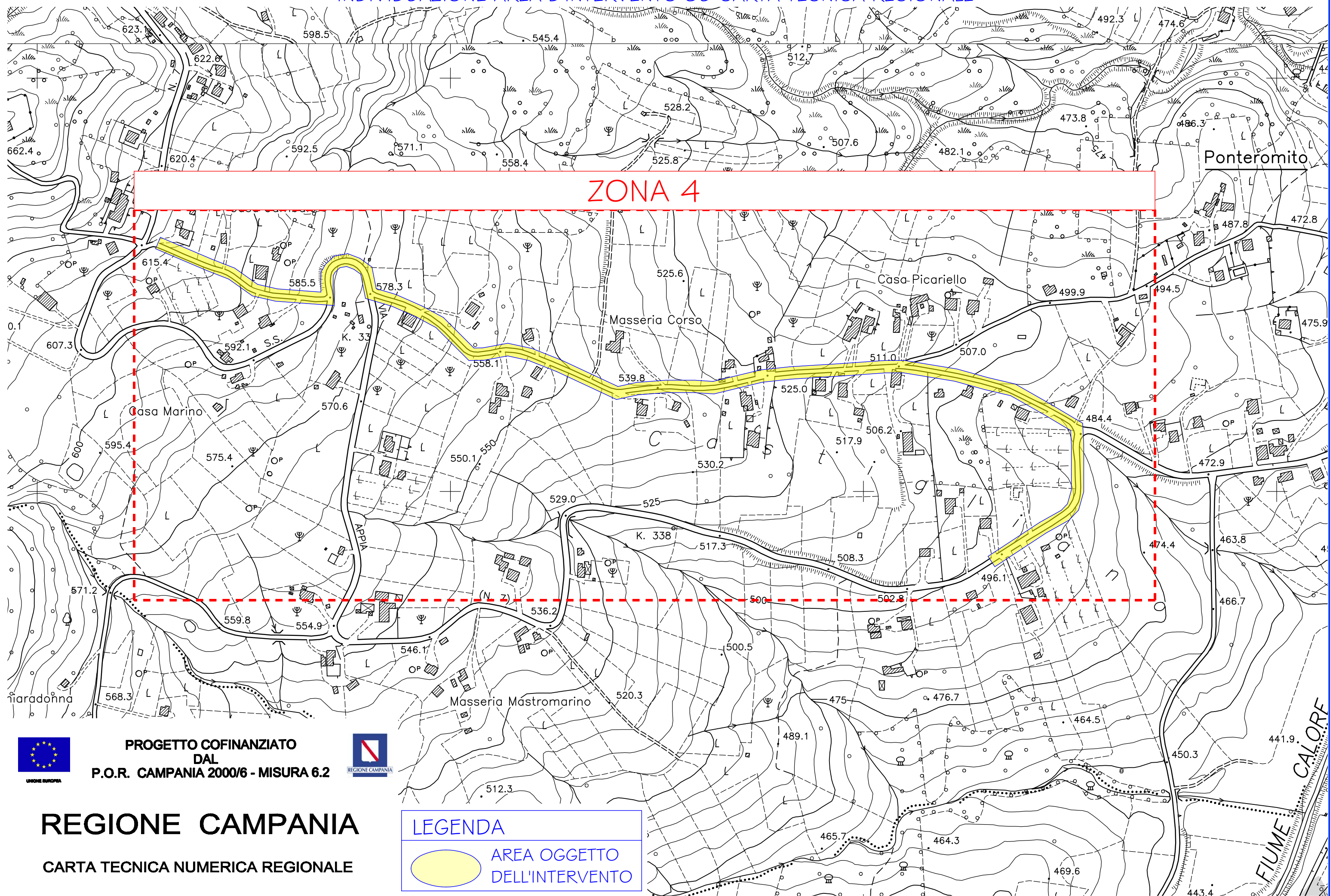

PROGETTO COFINANZIATO
DAL
P.O.R. CAMPANIA 2000/6 - MISURA 6.2



REGIONE CAMPANIA

CARTA TECNICA NUMERICA REGIONALE

LEGENDA

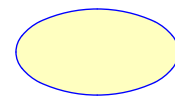

AREA OGGETTO
DELL'INTERVENTO

INDIVIDUAZIONE AREA D'INTERVENTO SU ORTOFOTO REGIONALE

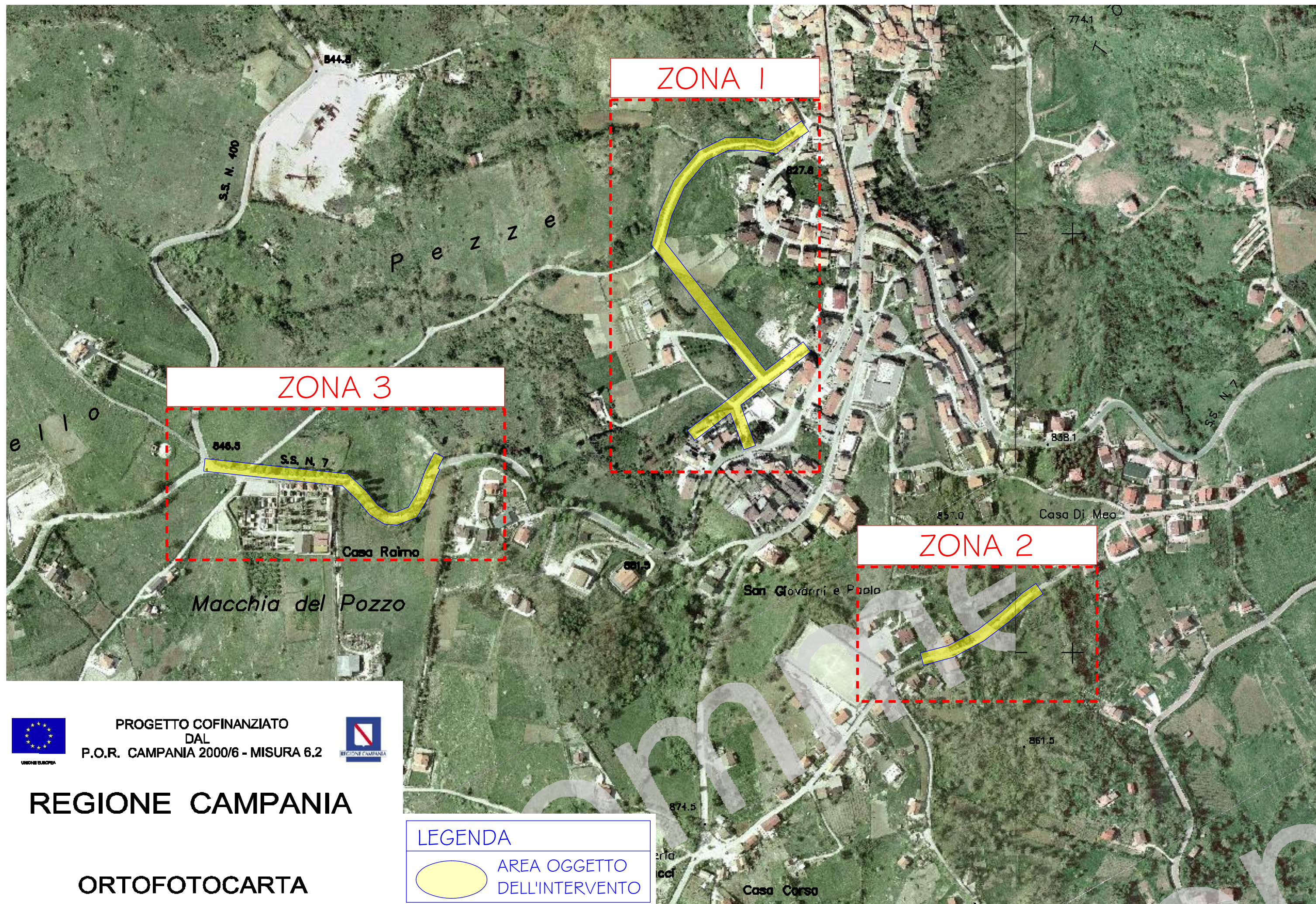

PROGETTO COFINANZIATO
DAL
P.O.R. CAMPANIA 2000/6 - MISURA 6.2



REGIONE CAMPANIA

ORTOFOTOCARTA

INDIVIDUAZIONE AREA D'INTERVENTO SU ORTOFOTO REGIONALE

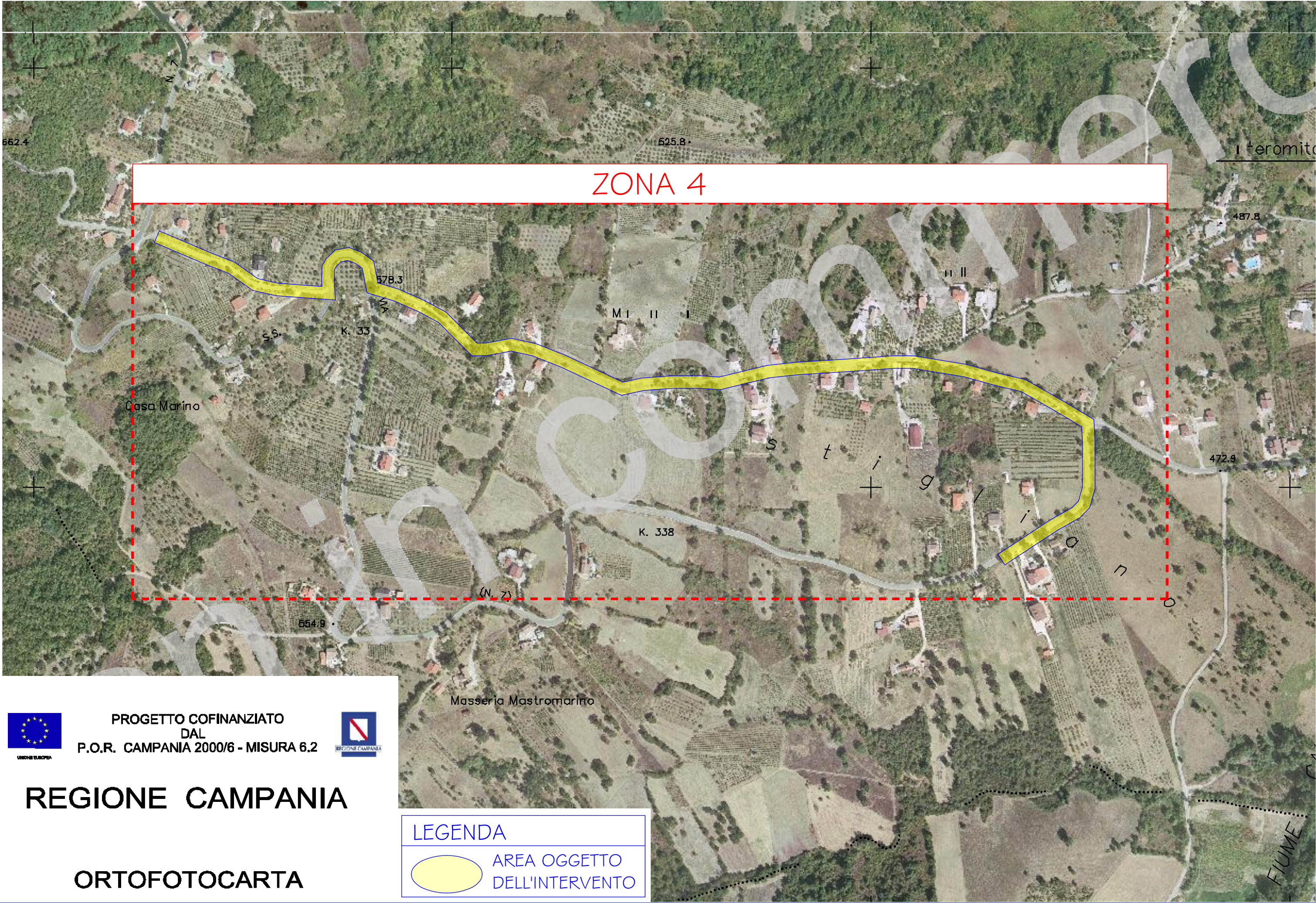

PROGETTO COFINANZIATO
DAL
P.O.R. CAMPANIA 2000/6 - MISURA 6.2



REGIONE CAMPANIA

ORTOFOTOCARTA

LEGENDA

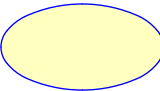

AREA OGGETTO
DELL'INTERVENTO